

KENT REHBERİ 1.0 KULLANIM KILAVUZU

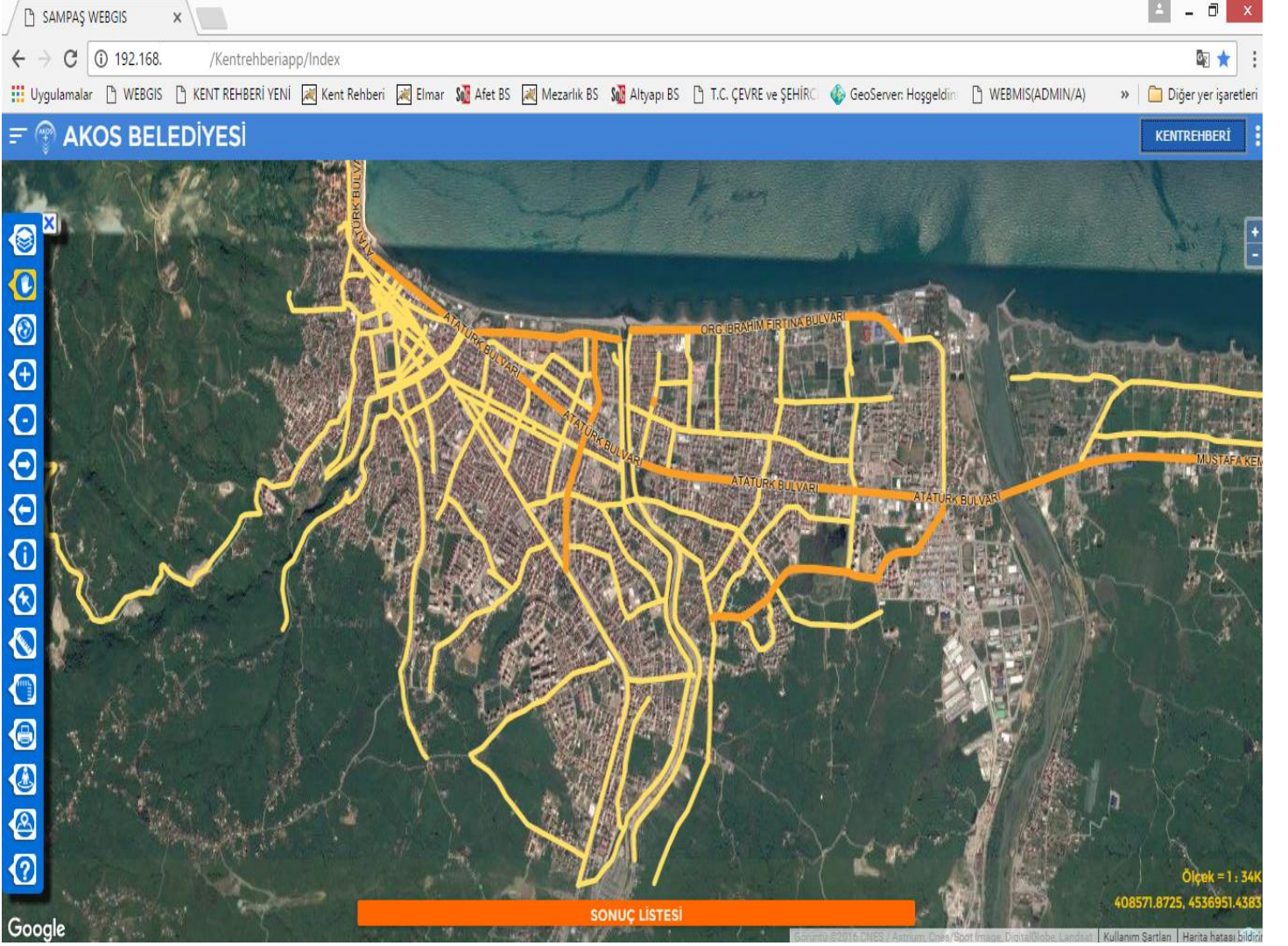

İçindekiler

KENT REHBERİ 1.0 KULLANIM KILAVUZU	0
HARİTA TOOLBAR	5
Katman Yönetimi :.....	6
Kaydır :.....	8
Tüm Harita :.....	8
Yaklaş :.....	8
Uzaklaş :.....	8
Önceki Görünüme Git :.....	8
Sonraki Görünüme Git :.....	8
Info :.....	9
PIN Atma.....	11
Mesafe Ölç :.....	14
Alan Ölç :.....	14
Yazdır :.....	14
Google Street View Aç :.....	15
Yerimi Bul :.....	15
Yardım :.....	15
ARAMA MENÜLERİ	16
Genel Arama :.....	17
Adres Arama :.....	19
Önemli Yer Arama (Simgesel).....	21
Önemli Yer Arama :.....	22
Parsel Arama (İdari Mahalle ile).....	23
Parsel Arama (Mülki Mahalle İle).....	24
Nöbetçi Eczane Arama.....	25
Yol Arama.....	26

Uygulamaya Giriş

Uygulama adresi web tarayıcısına girilerek Kent Rehberine Giriş Yapılır. İlk açılış sırasında aşağıdaki gibi bir ekran gelir.

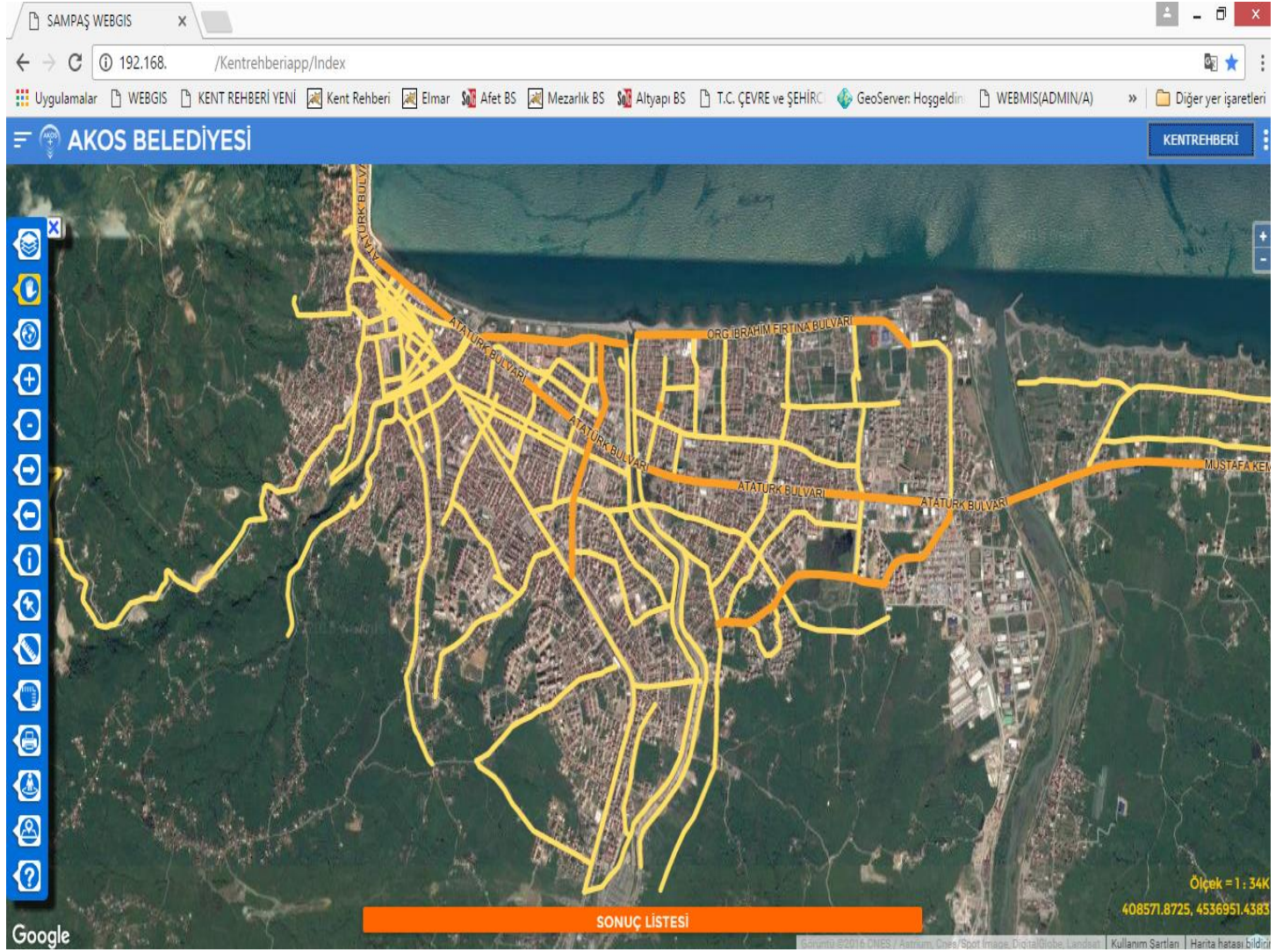



Uygulama üzerindeki menü kullanımları yukarıdaki gibidir.

- Sol üst taraftaki alt alta çizili 3 çizgi'ye basılınca Arama Menüleri gelir.
- Sağ üst taraftaki alt alta 3 nokta'ya basınca Analiz Menüleri gelir.
- Sol yanda bulunan dikey menü Harita Toolbar ' ıdır.
- Alt kısımda sistemdeki tüm arama ve analiz sorgulamalarında bulunan kayıtlar liste olarak yansır.

HARİTA TOOLBAR

Harita Toolbar' ı üzerinde bulunan butonların yaptıkları işler aşağıdaki gibidir.



Katman
Yönetimi :

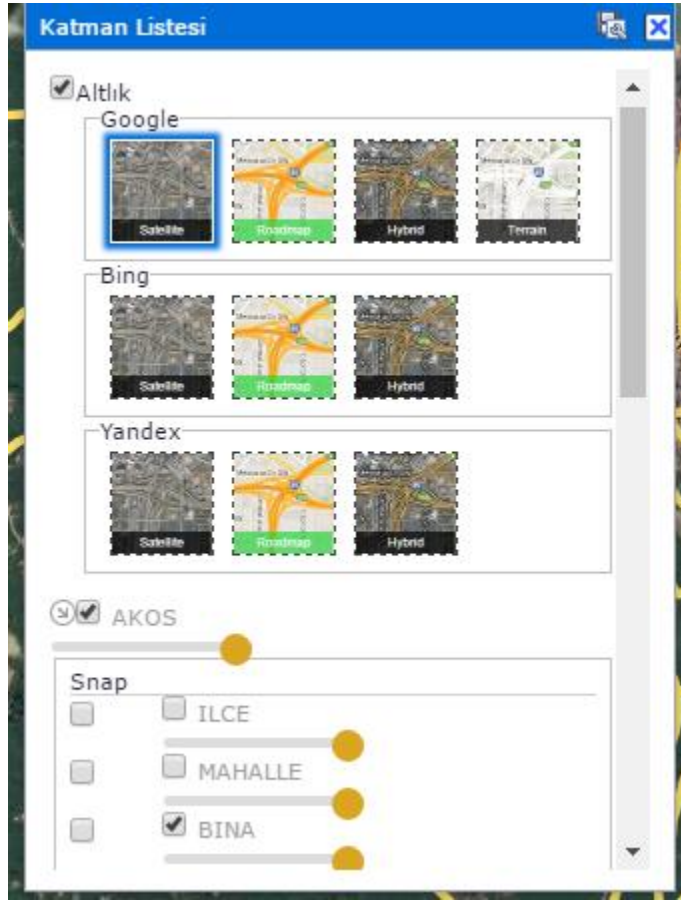

- Altık olarak Google, Bing ve Yandex katmanları gelmektedir.
- AKOS katmanları Belediye veritabanından gelmektedir. İstenirse mevcut katmanlar açılıp kapatılabilir veya görünürlüğü azaltılıp artırılabilir.

Katman Detaylarına girildiğinde

- Snap :



Eğer çizim sırasında ilgili katmandaki objelerin köşeleri veya hat ları seçim olarak (snap) kullanılacaksa, seçilir. Bu seçim sonrasında ilgili katman WFS (vektör) olarak yüklenir.

Ancak dikkat edilmesi gereken bir husus vardır. Her WFS belirli bir minimum ve maksimum ölçek arasında eklenir. Zoom komutları sırasında uygulama otomatik olarak SNAP seçili ise min ve max ölçek arasında WFS leri yükler. WFS ler açık iken info tuşu ile detayları alınabilir.

- Katman Checkbox ı :



Çizim sırasında ilgili katman ekranda görüntülenecekse bu kutucuk işaretlenir. İşaretlendiğinde **belirli bir min ve max ölçeği arasında** bu katman WMS (resim) olarak yüklenir.

- Transparanlık Ayarı

Snap



ILCE



Katmanın objelerinin altında kalan nesnelere görmek için silikleştirme işlemi bu komut yardımı ile yapılabilir.

Kaydır :	Harita üzerinde kaydırma hareketi yapılır.
Tüm Harita :	Belediye sınırlarında haritayı ölçeklendirir.
Yaklaş :	Alan seçerek yaklaşma yapılabilir. <i>Not : Yaklaşma sırasında Google Haritasında verinin bulunmadığı seviyeye inilirse Google katmanı otomatik olarak kapatılır.</i>
Uzaklaş :	Alan seçerek uzaklaşma yapılabilir.
Önceki Görünüme Git :	Bir önceki seçilen lokasyona gidilir.
Sonraki Görünüme Git :	Bir sonraki seçilen lokasyona gidilir.

BINA (199)

#	ILCE_ADI	MAHALLE_ADI	CADDE_SOKAK_ADI	SITE_APARTMAN_ADI	BLOK_NO
 	ALTINORDU	DÜZ	STADYUM CADDESİ	TÜRK TELEKOM MERKEZ ŞUBESİ	
 	ALTINORDU	DÜZ	STADYUM CADDESİ	ORDU TİCARET VE SANAYİ ODASI BAŞKANLIĞI	
 	ALTINORDU	DÜZ	STADYUM CADDESİ		
 	ALTINORDU	DÜZ	SÜLEYMAN FELEK CADDESİ	ASKERİ CAZİNO	
 	ALTINORDU	DÜZ	SÜLEYMAN FELEK CADDESİ		
 	ALTINORDU	DÜZ	YILDIRIM CADDESİ		
 	ALTINORDU	DÜZ	YILDIRIM CADDESİ		
 	ALTINORDU	DÜZ	YILDIRIM CADDESİ		
 	ALTINORDU	DÜZ	YILDIRIM CADDESİ		

SONUÇ LİSTESİ

İlgili nesne detay bilgilerine ulaşılabilir.

BINA Detay Bilgisi

ILCE_ADI&	:ALTINORDU	KULLANIM_TURU	:RESMİ BINALAR
MAHALLE_ADI&	:DÜZ	INSAAT_SINIFI	:BASIT
CADDE_SOKAK_ADI&	:STADYUM CADDESİ	INSAAT_TURU	:BETON.KARÇAS
ADA	:122	YAPI_CEPHE_TURU	:BOYALI
PARSEL	:2	YAPI_DURUMU	:İYİ
BINA_NO	:4130	TOPLAM_KAT_ADEDİ	:4
UAVT_BINA_NO	:	NORMAL_KAT_ADEDİ	:4
SITE_APARTMAN_ADI&	:TÜRK TELEKOM MERKEZ ŞUBESİ	CATI_KATI_ADEDİ	:0
BLOK_NO&	:	KONUT_ADEDİ	:0
		ISYERİ_ADEDİ	:0

[MAHALLE Bilgisi](#)
[CADDESO KAK Bilgisi](#)
[PARSEL Bilgisi](#)
[ADRES Listesi](#)

[BAĞIMSIZ Listesi](#)

PIN Atma

Toolbar üzerindeki PIN Atma butonuna basıldığında harita üzerinde PIN atılacak yer beklenir. Atıldıktan sonra ekrana PIN Adının girilebileceği bir form giriş ekranı gelir. Giriş yapıp Tamam butonuna basıldığında Sağ menüde bulunan YER İMLERİ bölümünde atılan PIN noktalarının listelendiği görülür.

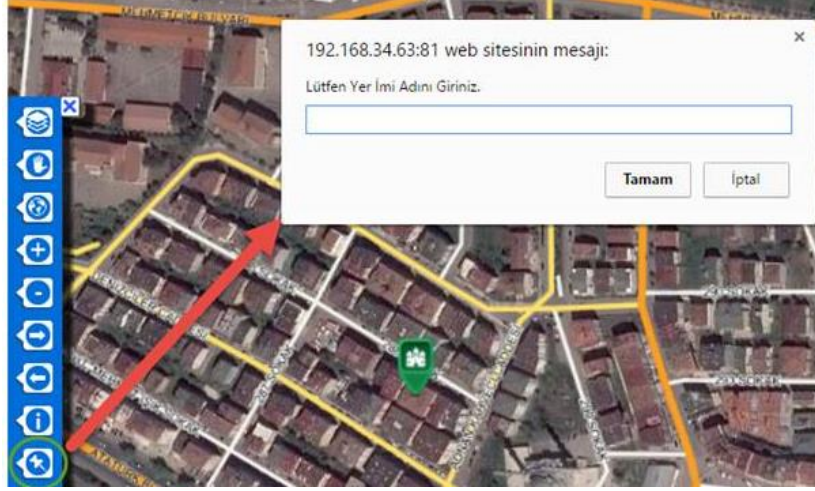

İstenirse PIN noktası silinebilir, yeri haritada işaretlenebilir.

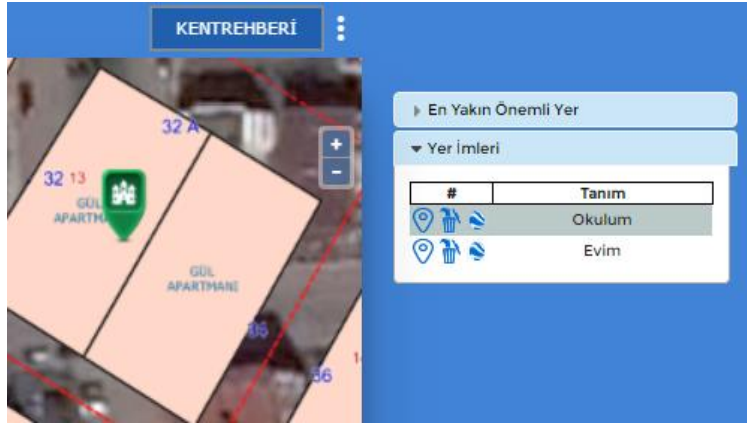





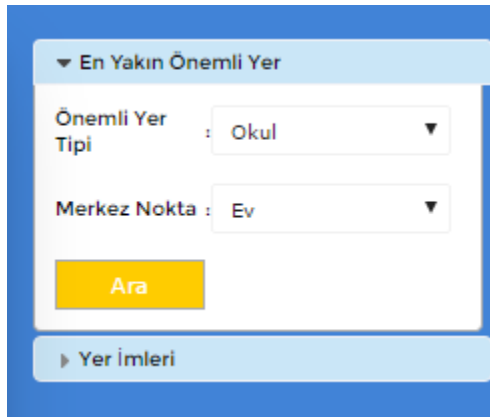

Veya Google Earth üzerinde görüntülenebilmesi için KML dosyası alınabilir.

Eğer sağ menüden atılan PIN noktasına en yakın önemli yer aramak istenirse



Atılan PIN noktasının 300 metre civarındaki istenen önemli yer noktaları ekrana getirilir.

#	KULLANIM_DETAYI	KULLANIM_ADI	İLCE_ADI	MAHALLE_ADI	CADDE_SOKAK_ADI	KAPI_NO
 	KREŞ	SÜREYYA ÇOCUK KREŞİ	ALTINORDU	AZİZİYE	FURTUN SOKAK	7
 	KREŞ	KREŞ MUTFAĞI	ALTINORDU	AZİZİYE	FURTUN SOKAK	7
 	İLKÖĞRETİM DEVLET	GAZİ İLK VE ORTA OKULU	ALTINORDU	SARAY	ULUGAZİ CADDESİ	22

3 Adet Kayıt Bulunmuştur.

SONUÇ LİSTESİ

İlgili kayıt seçilerek detay bilgilere ulaşılabilir.

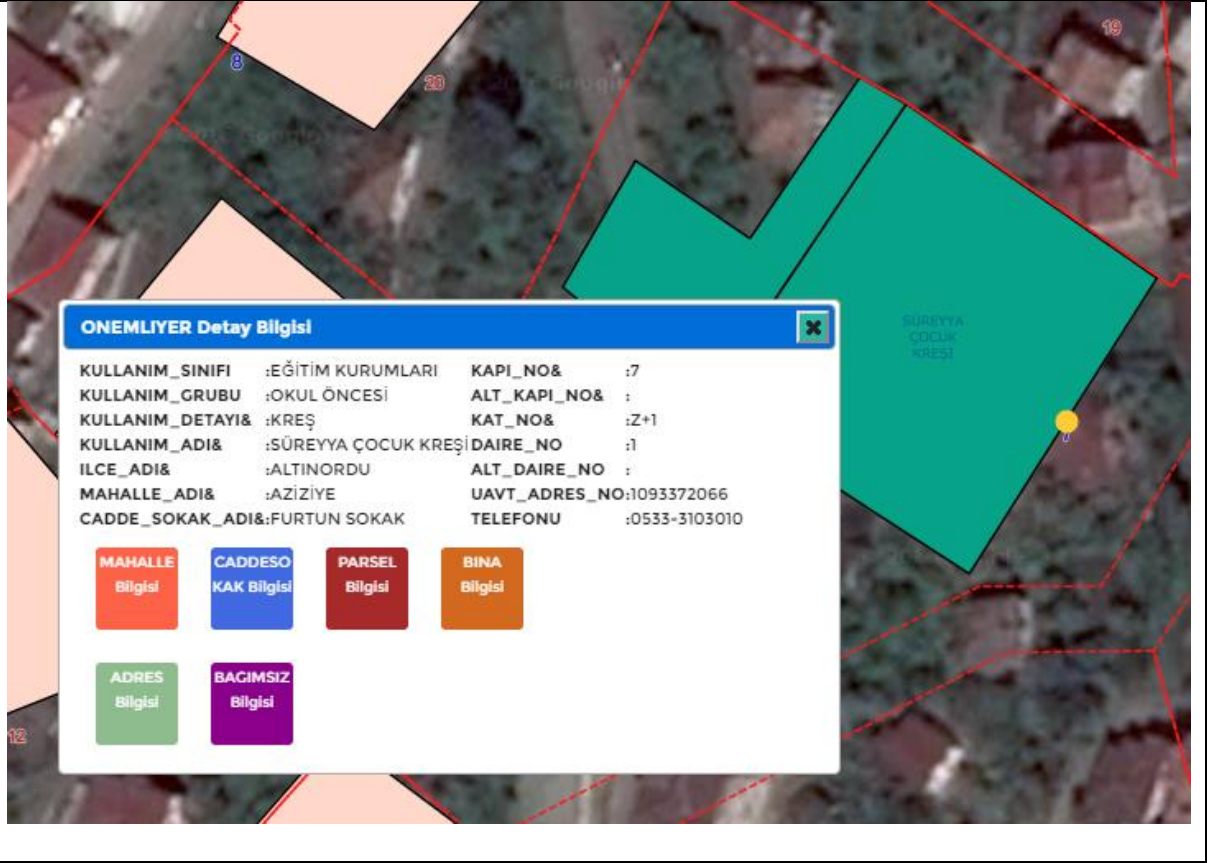

Mesafe Ölç :

Harita üzerinde mesafe almak amacıyla kullanılır. İşlemi bitirmek için çift tıklama, komutu sonlandırmak için Kaydır butonuna basılır.

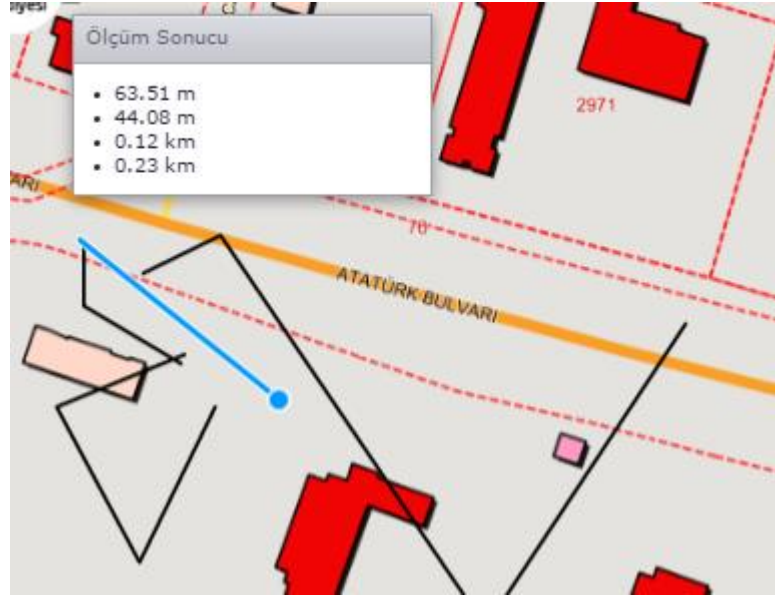

Alan Ölç :

Harita üzerinde Alan Ölçme amacıyla kullanılır. İşlemi bitirmek için çift tıklama, komutu sonlandırmak için Kaydır butonuna basılır.

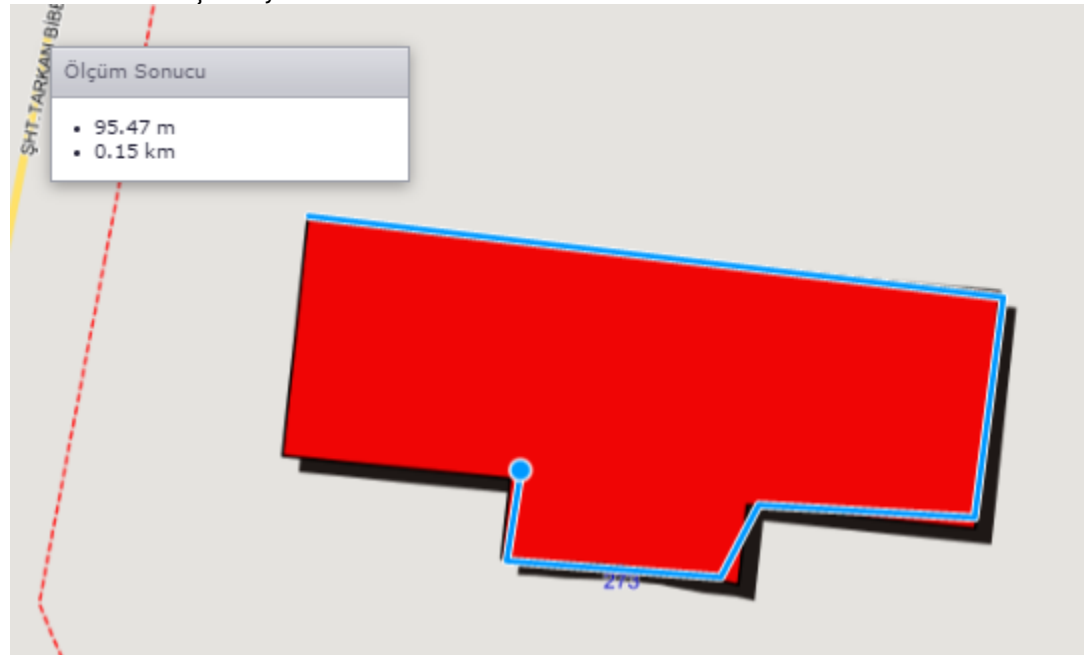

Yazdır :

Haritadaki görünümü yazdırma amacıyla kullanılır.

Google Street View Aç :

Ekrandaki Google Street butonuna basıldığında, harita üzerinde bir yer seçilir.

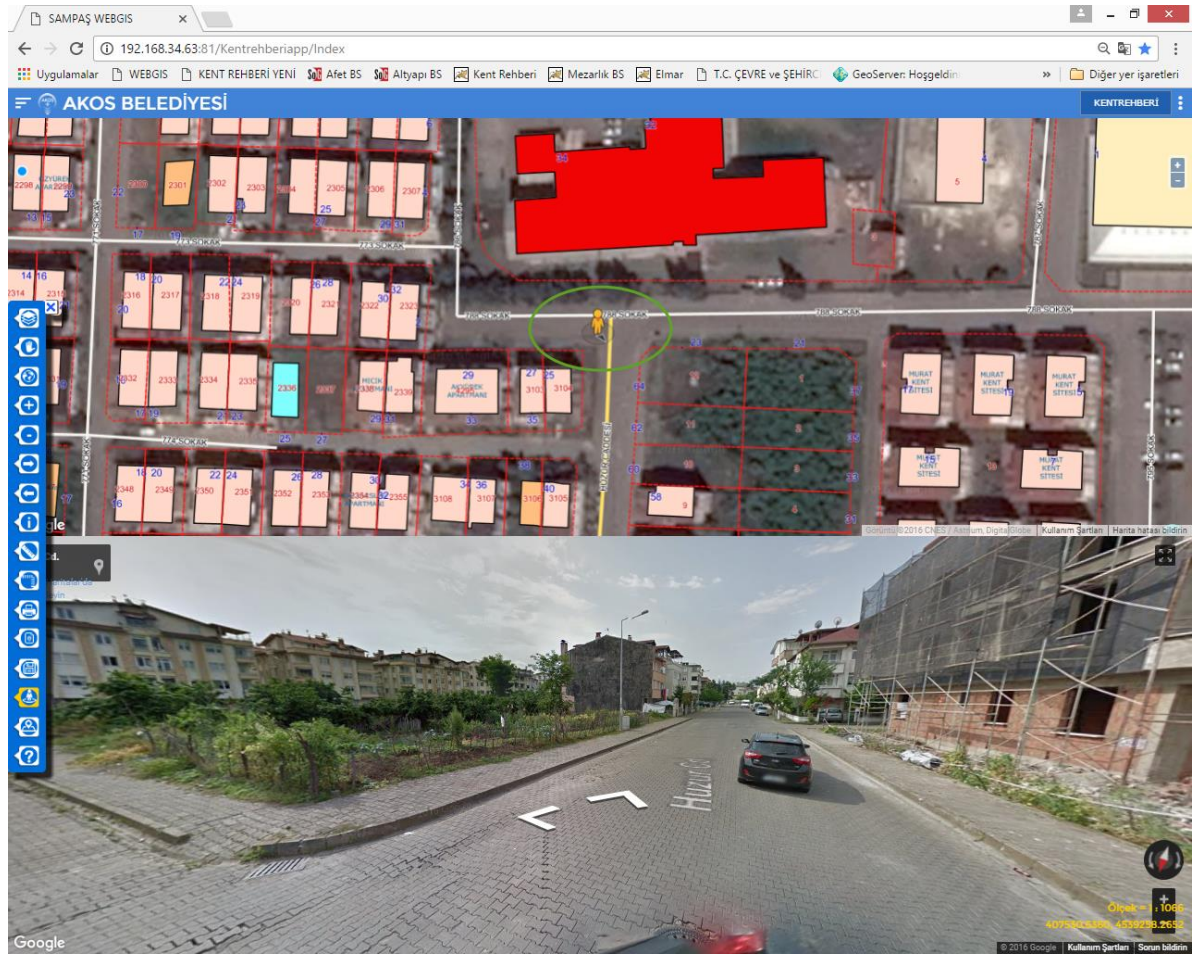

Harita ekranı 2'ye bölünür. Kullanıcının Street View haritası üzerindeki bakış yönü ve yer değişiklikleri, 2 boyutlu harita üzerinde anlık görüntülenir.

Yerimi Bul :

Bu butona basıldığında kullanılan cihaz veya browser konum desteği sunuyor ise ilgili konum harita üzerinde gösterilir.

Yardım :

Bu butona basıldığında uygulama kullanım kılavuzu PDF olarak açılır. İstenirse bu PDF kullanım kılavuzu makineye kaydedilebilir.

ARAMA MENÜLERİ

Uygulama üzerinde sekiz adet arama bölümü mevcuttur.

- Genel Arama
- Adres Arama
- Önemli Yer Arama (Simgesel)
- Önemli Yer Arama
- Parsel Arama (İdari Mahalle ile)
- Parsel Arama (Mülki Mahalle ile)
- Nöbetçi Eczane Arama
- Yol Arama

Genel Arama :

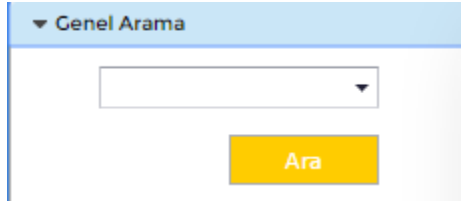

Sol üstte bulunan alt alta çizili menü butonuna  basılarak arama menü grubu açılır. Genel Arama seçilir.

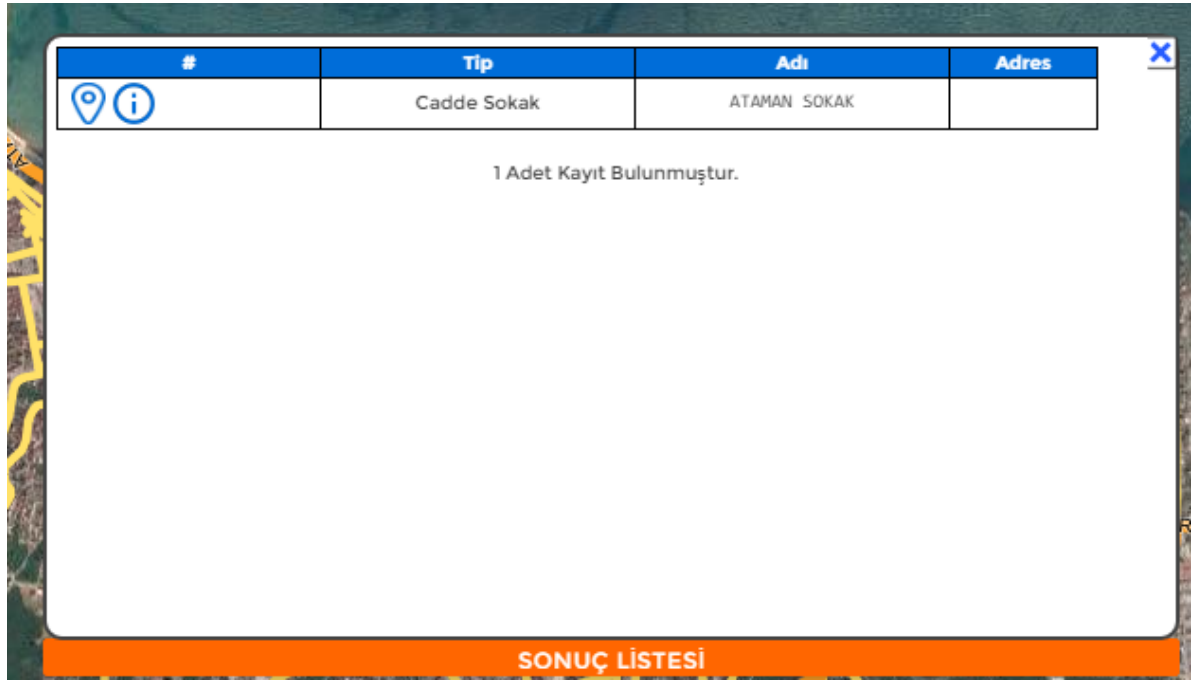

Genel Arama

Aranan kelime girildikçe sistem öneri yaparak sonuç çıkarr. İster bu geleni, istenirse girilen kelime sistemde aratılarak genel arama yapılabilir.



#	Tip	Adı	Adres
 	Cadde Sokak	ATAMAN SOKAK	

1 Adet Kayıt Bulunmuştur.

SONUÇ LİSTESİ

İlgili kayıt üzerinden detay bilgilere ulaşılabilir.

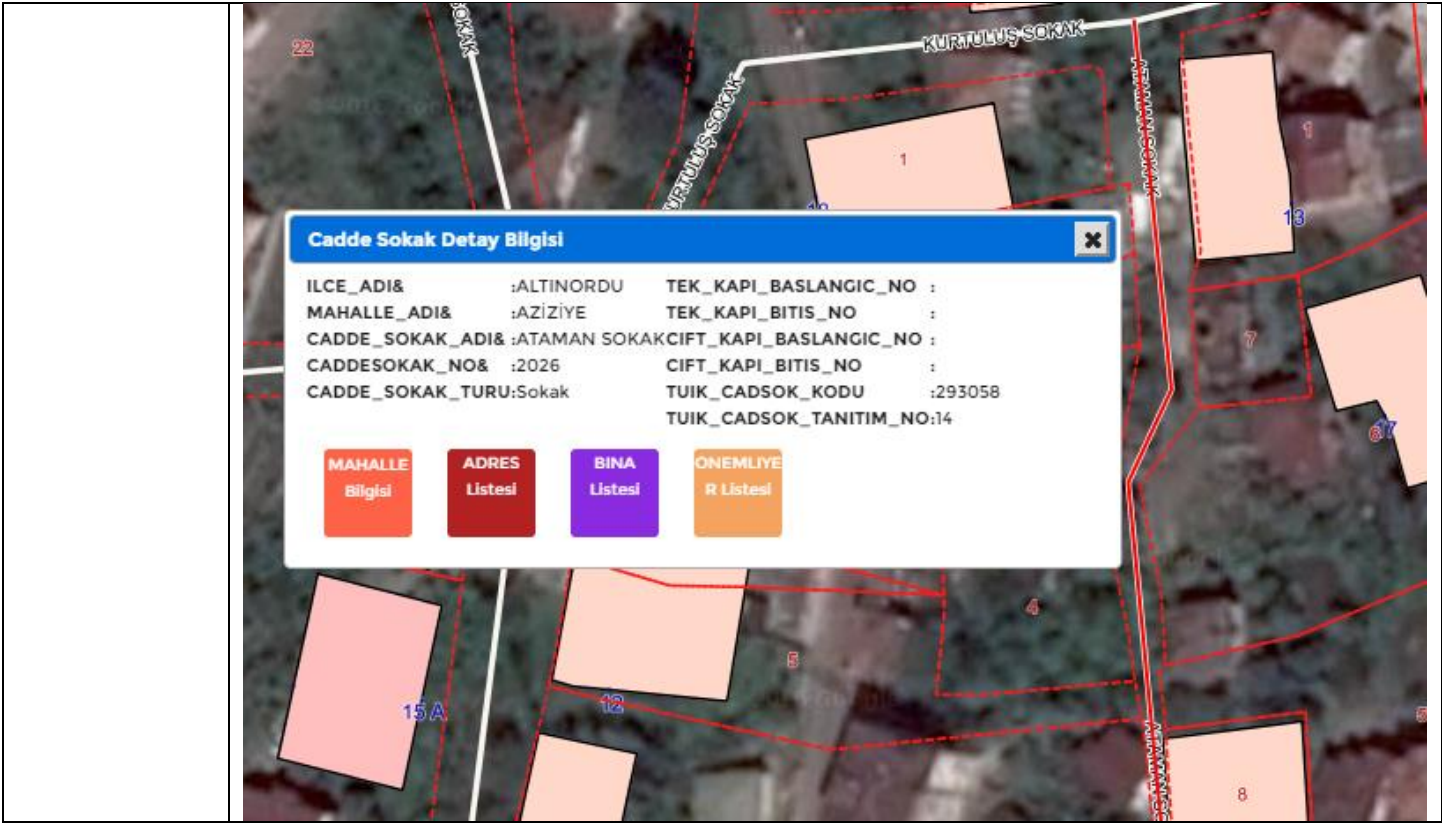

Adres Arama :

▼ Adres Arama

İlçe : ALTINORDU ▼

Mahalle : AKÇATEPE ▼

Cadde/Sokak : ▼

Site/Apartman Adı :

Blok Adı :

Kapı No :

Altkapı No :

Ara

Adres aratabilmek için birbirleri ile ilişkili İlçe, Mahalle ve Cadde Sokak seçildikten sonra ek kriterler girilerek arama işlemi yapılabilir. İlçe, Mahalle ve Cadde Sokak alanlarında bir seçim yapıldığında sistem ilgili yere Harita üzerinde seçtikçe fokuslanacaktır.

#	İLCE_ADİ	MAHALLE_ADİ	CADDE_SOKAK_ADİ	KAPI_NO	ALT_KAPI_NO
 	ALTINORDU	BAHÇELİEVLER	EROL ATAŞAN BULVARI	1	

1 Adet Kayıt Bulunmuştur.

SONUÇ LİSTESİ

İlgili kayıt üzerinden detay bilgilere ulaşılabilir.

ADRES Detay Bilgisi



ILCE_ADİ& :ALTINORDU ADRES_TURU :
MAHALLE_ADİ& :BAHÇELİEVLER UAVT_ADRES_KODU :6132910
CADDE_SOKAK_ADİ&:EROL ATAŞAN BULVARI UAVT_BINA_NO :
KAPI_NO& :1 UAVT_ES_BINA_KODU :
ALT_KAPI_NO& : UAVT_ES_BINA_KIMLIK_NO:

MAHALLE
Bilgisi

CADDESO
KAK Bilgisi

BINA
Bilgisi

PARSEL
Bilgisi

BAGIMSIZ
Listesi

Önemli Yer
Arama
(Simgesel)

▼ Önemli Yer Arama(Simgesel)



İlgili simgeye basarak Harita üzerindeki Önemli Yerler listelenir.

#	KULLANIM_DETAYI	KULLANIM_ADI	İLCE_ADI	MAHALLE_ADI	CADDE_SOKAK_ADI	KAPI_NO
	ECZANE	GÜLÇİN ECZANESİ	ALTINORDU	AKYAZI	HUZUR CADDESİ	19
	ECZANE	GÜNAYDIN ECZANESİ	ALTINORDU	BUCAK	NEFSİ BUCAK CADDESİ	99
	ECZANE	ÇINAR ECZANESİ	ALTINORDU	BUCAK	NEFSİ BUCAK CADDESİ	91
	ECZANE	GÜMÜŞ ECZANESİ	ALTINORDU	BUCAK	NEFSİ BUCAK CADDESİ	91
	ECZANE	TAYFUN ECZANESİ	ALTINORDU	BUCAK	NEFSİ BUCAK CADDESİ	93
	ECZANE	UFUK ECZANESİ	ALTINORDU	BUCAK	NEFSİ BUCAK CADDESİ	93
	ECZANE	PELİN ECZANESİ	ALTINORDU	BUCAK	NEFSİ BUCAK CADDESİ	95
	ECZANE	ESER ECZANESİ	ALTINORDU	BUCAK	BEKİR SITKI PAMUK CADDESİ	19
	ECZANE	SERDAROĞLU ECZANESİ	ALTINORDU	BUCAK	BEKİR SITKI PAMUK CADDESİ	14
	ECZANE	FATİH ECZANESİ	ALTINORDU	BUCAK	DR.SADIK AHMET	15

SONUÇ LİSTESİ

İlgili kayıt üzerinden detay bilgilere ulaşılabilir.

ÖNEMLİYER Detay Bilgisi	
KULLANIM_SINIFI	:SAĞLIK KURUMLARIKAPI_NO& :19
KULLANIM_GRUBU	:ECZANE ALT_KAPI_NO& :A
KULLANIM_DETAYI&	:ECZANE KAT_NO& :Z
KULLANIM_ADI&	:GÜLÇİN ECZANESİ DAIRE_NO :1
İLCE_ADI&	:ALTINORDU ALT_DAIRESI_NO :
MAHALLE_ADI&	:AKYAZI UAVT_ADRES_NO:2824614354
CADDE_SOKAK_ADI&	:HUZUR CADDESİ TELEFONU :0452-2334157

MAHALLE Bilgisi CADESOKAK Bilgisi PARSEL Bilgisi BINA Bilgisi

ADRES Bilgisi BAĞIMSIZ Bilgisi

Önemli Yer
Arama :

▼ Önemli Yer Arama

Kullanım Sınıfı: EĞİTİM KURUMLAR ▼

Kullanım Grubu: İLKÖĞRETİM ▼

Kullanım Detayı: İLKÖĞRETİM ÖZEL ▼

Önemli Yer Adı:

Ara

Kategorik olarak Önemli Yer sınıflandırması seçilerek Ara butonuna basılarak arama işlemi gerçekleştirilebilir.

#	KULLANIM_DETAYI	KULLANIM_ADI	İLCE_ADI	MAHALLE_ADI	CADDE_SOKAK_ADI	KAPI_NO
	İLKÖĞRETİM ÖZEL	ÖZEL ALTAŞ KOLEJİ	ALTINORDU	ŞİRİNEVLER	686 SOKAK	13
	İLKÖĞRETİM ÖZEL	ÖZEL SAHİL İLK VE ORTA OKULU	ALTINORDU	ŞAHİNCİLİ	ŞHT.ALAADDİN EKMEKÇİ SOKAK	50

2 Adet Kayıt Bulunmuştur.

SONUÇ LİSTESİ

İlgili kayıt üzerinden detay bilgilere ulaşılabilir.

ÖNEMLİYER Detay Bilgisi

KULLANIM_SINIFI :EĞİTİM KURUMLARI KAPI_NO& :13
KULLANIM_GRUBU :İLKÖĞRETİM ALT_KAPI_NO& :
KULLANIM_DETAYI& :İLKÖĞRETİM ÖZEL KAT_NO& :Z+1
KULLANIM_ADI& :ÖZEL ALTAŞ KOLEJİ DAIRE_NO :2
İLCE_ADI& :ALTINORDU ALT_DAIRESI_NO :
MAHALLE_ADI& :ŞİRİNEVLER UAVT_ADRES_NO:
CADDE_SOKAK_ADI&:686 SOKAK TELEFONU :-

MAHALLE Bilgisi **CADDESOKAK Bilgisi** **PARSEL Bilgisi** **BINA Bilgisi**

ADRES Bilgisi **BAGIMSIZ Bilgisi**

Parsel Arama
(İdari Mahalle
ile)

▼ Parsel Arama

ilçe : ALTINORDU

Mahalle:

Pafta : AKÇATEPE

Ada : AKKİSE

Parsel : AKYAZI
ALEMBEY
ALINCA
ALISAYVAN

İdari Mahalle yapısına göre gerekli kriterleri seçerek arama işlemi yapılabilir.

#	İLCE_ADİ	MAHALLE_ADİ	PAFTA	ADA	PARSEL	TAPU_MAHALLE_ADİ
 	ALTINORDU	KUMBAŞI	1	0	150	
 	PERŞEMBE	EFİRLİ		0	150	
 	ULUBEY	YOLBAŞI		0	150	

3 Adet Kayıt Bulunmuştur.

PARSEL Detay Bilgisi

İLCE_ADİ& :ULUBEY PARSEL_TIPI :

MAHALLE_ADİ&:YOLBAŞI ALANI :2868,7190

PAFTA& : TAPU_MAHALLE_ADİ&:

ADA& :0 TAPU_NITELİĞİ :

PARSEL& :150 TAPU_ALANI :

MAHALLE **BİNA** **ADRES**
Bilgisi Listesi Listesi

Parsel Arama
(Mülki Mahalle
İle)

▼ Parsel Arama(Mülki)

ilçe : ALTINORDU ▼

Mahalle: ▼

Pafta : AKÇATEPE

Ada : CUMHURİYET

Parsel : KARACAÖMER
ŞAHİNCİLİ
ŞARKİYE

Mülki (Tapu) Mahalle yapısına göre gerekli kriterleri seçerek arama işlemi yapılabilir.

#	İLCE_ADİ	MAHALLE_ADİ	PAFTA	ADA	PARSEL	TAPU_MAHALLE_ADİ
 	ALTINORDU	KUMBAŞI	1	0	150	
 	PERŞEMBE	EFİRLİ		0	150	
 	ULUBEY	YOLBAŞI		0	150	

3 Adet Kayıt Bulunmuştur.

PARSEL Detay Bilgisi

İLCE_ADİ& :ULUBEY PARSEL_TIPI :
MAHALLE_ADİ&:YOLBAŞI ALANI :2868,7190
PAFTA& : TAPU_MAHALLE_ADİ&:
ADA& :0 TAPU_NİTELİĞİ :
PARSEL& :150 TAPU_ALANI :

MAHALLE **BİNA** **ADRES**
Bilgisi Listesi Listesi

Nöbetçi Eczane Arama

▼ Nöbetçi Eczane Arama

Ara

İlgili tarih seçilerek Nöbetçi Arama işlemi yapılabilir.

6 Adet Kayıt Bulunmuştur.

#	İsmi	Telefonu	Adres	Nöbet Tarihi
1	ODABAŞ ECZANESİ	2141875	YENİ ZÜBEYDE HANIM CADDESİ 39B	01/01/2015
2	DURU ECZANESİ	2344432	ŞİRİNEVLER ŞHT.FERHAT YILMAZ CAD. 22A	01/01/2015
3	NİLÜFER ECZANESİ	2347548	ŞAHİNCİLİ ZÜBEYDE HANIM CADDESİ 214B	01/01/2015
4	DEVA ECZANESİ	2330465	ŞAHİNCİLİ DR.GÜNDÜZ ÇELEBİOĞLU CADDESİ 65A	01/01/2015
5	AYHAN ECZANESİ	8880833	AKYAZI ŞHT.TARKAN BİBER CADDESİ 13A	01/01/2015
6	AYDIN ECZANESİ	2149007	DÜZ HÜKÜMET CADDESİ 17B	01/01/2015

SONUÇ LİSTESİ

ONEMLİYER Detay Bilgisi

KULLANIM_SINIFI	:SAĞLIK KURUMLARI	KAPI_NO&	:39
KULLANIM_GRUBU	:ECZANE	ALT_KAPI_NO&	:B
KULLANIM_DETAYI&	:ECZANE	KAT_NO&	:Z
KULLANIM_ADİ&	:ODABAŞ ECZANESİ	DAIRE_NO	:1
İLCE_ADİ&	:ALTINORDU	ALT_DAIRESİ_NO	:
MAHALLE_ADİ&	:YENİ	UAVT_ADRES_NO:	2761616537
CADDE_SOKAK_ADİ&	:ZÜBEYDE HANIM CADDESİ	TELEFONU	:

MAHALLE Bilgisi CADESOKAK Bilgisi PARSEL Bilgisi BINA Bilgisi

ADRES Bilgisi BAĞIMSIZ Bilgisi

Yol Arama

▼ Yol Arama



İlçe : ALTINORDU ▼

Yol Adı : ATA

Yol Tipi : Cadde ▼

Ara

Gerekli kriterler girilerek doğrudan Cadde Sokak araması yapılabilir. Arama sonucunda gelen kayıtlar üzerinde detay bilgilere ulaşılabilir.

#	İLCE_ADİ	MAHALLE_ADİ	CADDE_SOKAK_ADİ	CADDESOKAK_NO
 	ALTINORDU	KARŞIYAKA	ATAOĞLU CADDESİ	10185

1 Adet Kayıt Bulunmuştur.

