

MEZARLIK BİLGİ SİSTEMİ KULLANIM KILAVUZU

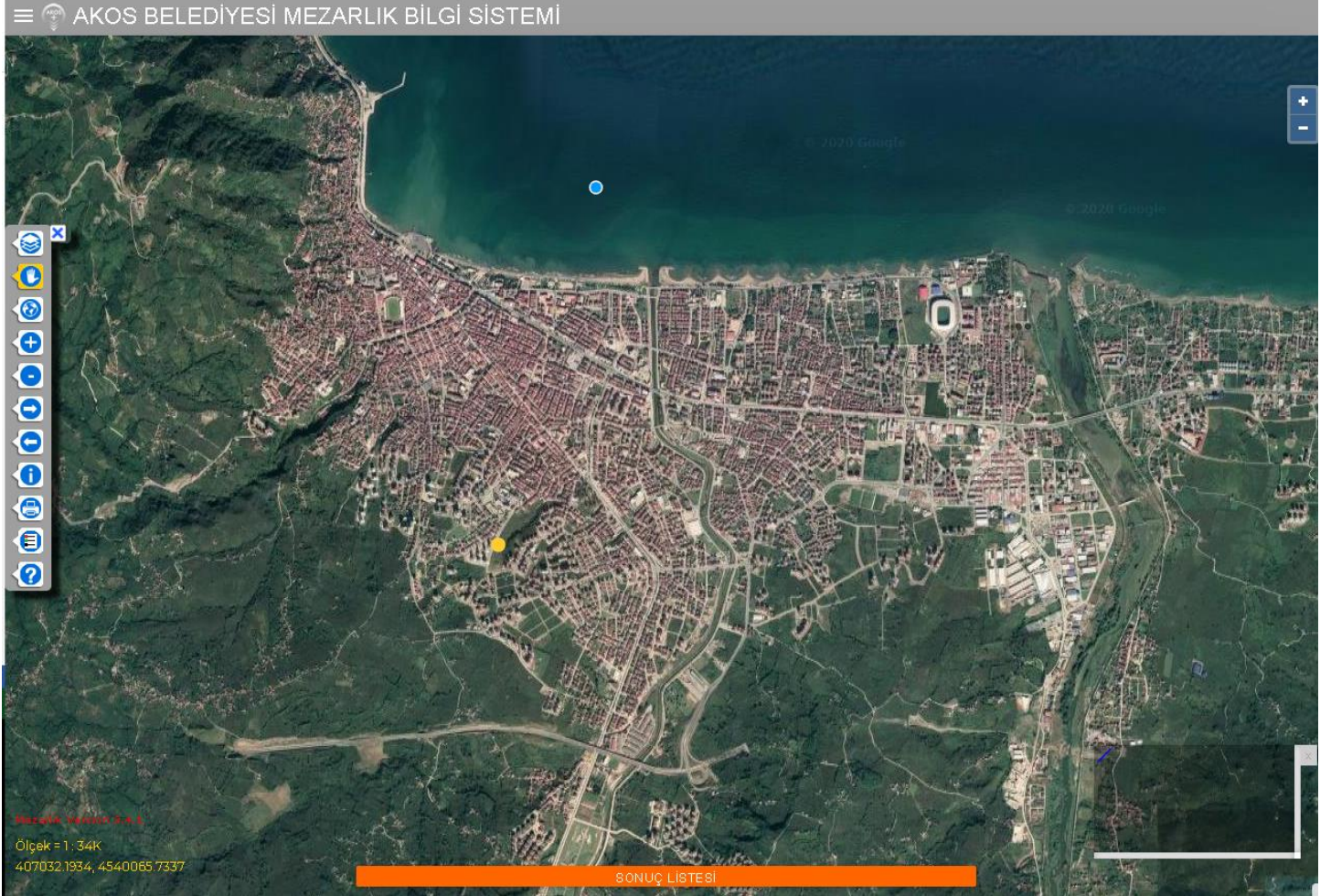

İçindekiler

MEZARLIK BİLGİ SİSTEMİ KULLANIM KILAVUZU.....	0
HARİTA TOOLBAR.....	4
Katman Yönetimi :	5
Kaydır :	7
Tüm Harita :	7
Yaklaş :	7
Uzaklaş :	7
Önceki Görünüme Git :	7
Sonraki Görünüme Git :	7
Info :	8
Yazdır :	10
Yerimi Bul :	10
Yardım :	10
ARAMA MENÜLERİ.....	10
Bugün Defnedilenler Arama :	11
Mefta Arama	12
Satın Alınmış Mezar Sorgula	16
Satın Alınmamış Mezar Sorgula	18

Uygulamaya Giriş

Uygulama adresi web tarayıcısına girilerek Mezarlık Bilgi Sistemine Giriş Yapılır. İlk açılış sırasında aşağıdaki gibi bir ekran gelir.

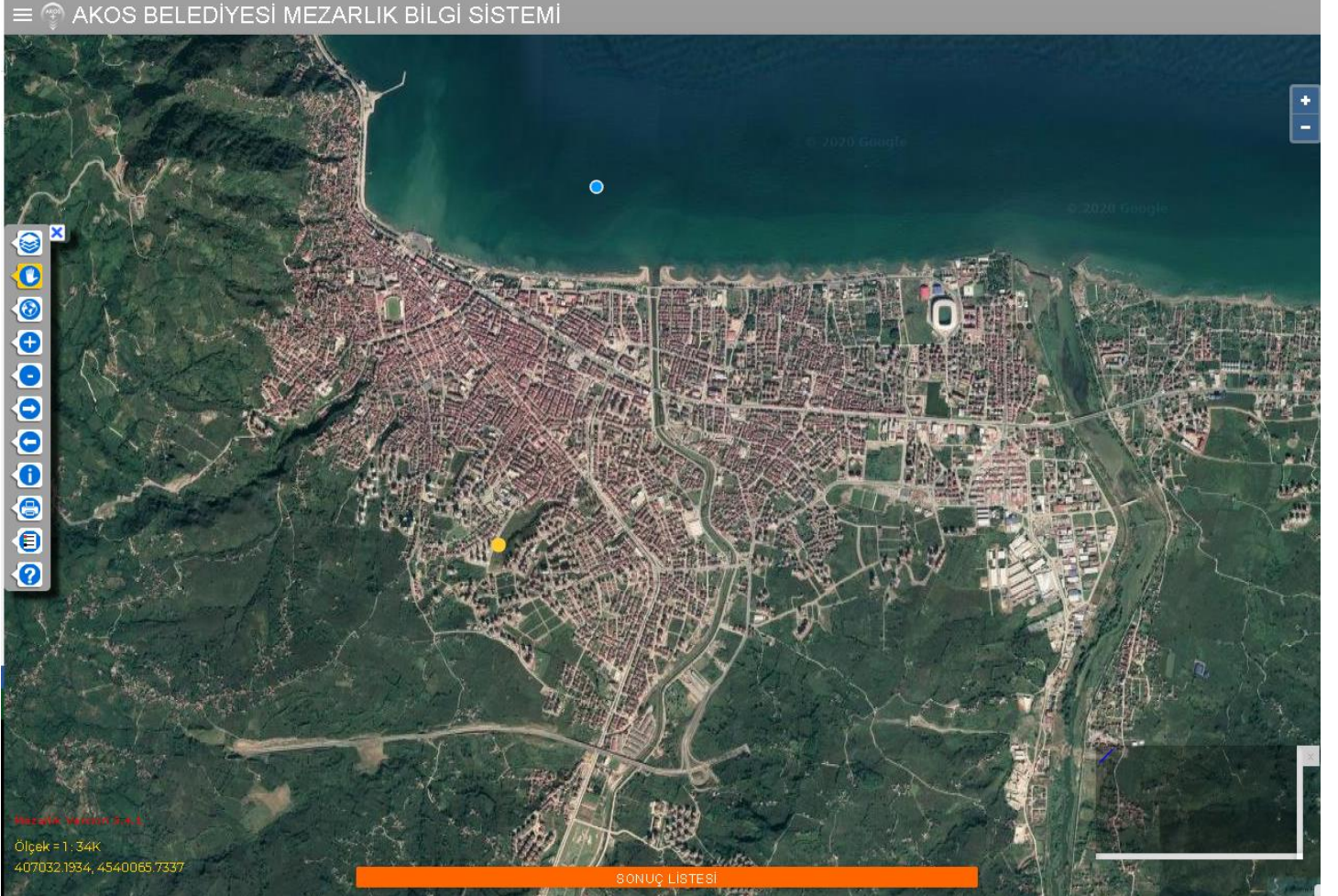



Uygulama üzerindeki menü kullanımları yukarıdaki gibidir.

- Sol üst taraftaki alt alta çizili 3 çizgi'ye basılınca Arama Menüleri gelir.
- Sol yanda bulunan dikey menü Harita Toolbar ' ıdır.
- Alt kısımda sistemdeki tüm arama ve analiz sorgulamalarında bulunan kayıtlar liste olarak yansır.

HARİTA TOOLBAR

Harita Toolbar' ı üzerinde bulunan butonların yaptıkları işler aşağıdaki gibidir.



Katman
Yönetimi :

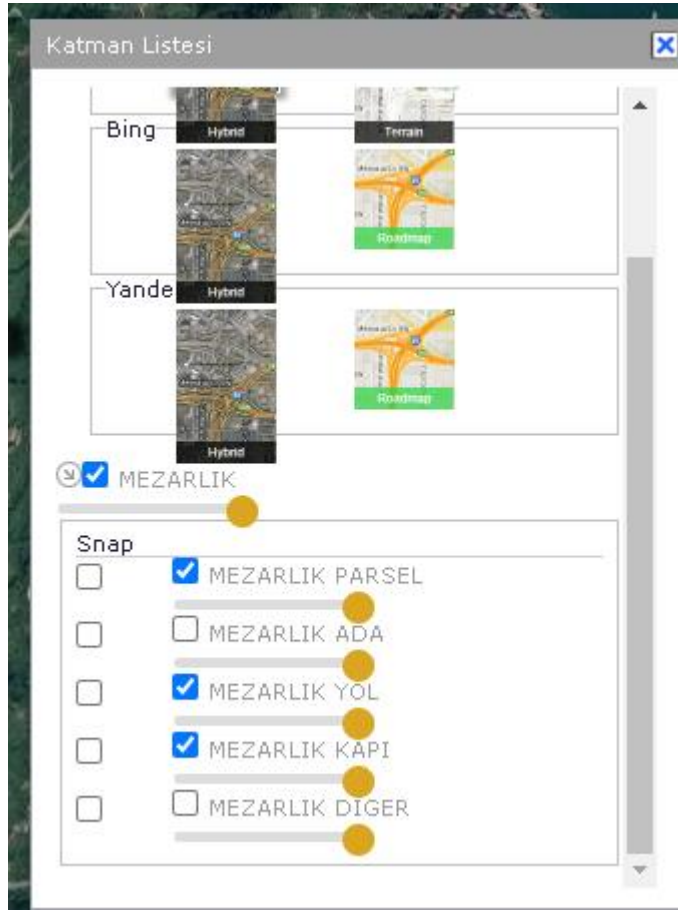

- Altlık olarak Google, Bing ve Yandex katmanları gelmektedir.
- Mezarlık katmanları Belediye veritabanından gelmektedir. İstenirse mevcut katmanlar açılıp kapatılabilir veya görünürlüğü azaltılıp arttırılabilir.

Katman Detaylarına girildiğinde

- Snap :

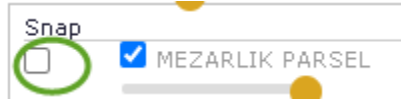

Katmandaki objelerin köşeleri veya hat ları seçim olarak (snap) kullanılacaksa, seçilir. Bu seçim sonrasında ilgili katman WFS (vektör) olarak yüklenir. **Ancak dikkat edilmesi gereken bir husus vardır. Her WFS belirli bir minimum ve maksimum ölçek arasında eklenir. Zoom komutları sırasında uygulama otomatik olarak SNAP seçili ise min ve max ölçek arasında WFS leri yükler.** WFS ler açık iken info tuşu ile detayları alınabilir.

- Katman Checkbox ı :

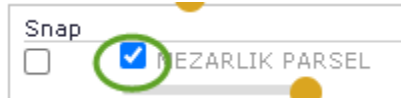

İlgili katman ekranda görüntülenecekse bu kutucuk işaretlenir. İşaretlendiğinde **belirli bir min ve max ölçeği arasında** bu katman WMS (resim) olarak yüklenir.

- Transparanlık Ayarı



Katmanın objelerinin altında kalan nesnelere görülebilmek için silikleştirme işlemi bu komut yardımı ile yapılabilir.

Kaydır :	Harita üzerinde kaydırma hareketi yapılır.
Tüm Harita :	Belediye sınırlarında haritayı ölçeklendirir.
Yaklaş :	Alan seçerek yaklaşma yapılabilir. <i>Not : Yaklaşma sırasında Google Haritasında verinin bulunmadığı seviyeye inilirse Google katmanı otomatik olarak kapatılır.</i>
Uzaklaş :	Alan seçerek uzaklaşma yapılabilir.
Önceki Görünüme Git :	Bir önceki seçilen lokasyona gidilir.
Sonraki Görünüme Git :	Bir sonraki seçilen lokasyona gidilir.

Info :

Haritadaki objeleri sorgulama işlemi yapar.
Nokta, Çizgi ve Alan seçimi yapılarak sorgulama işlemleri Haritadan yapılabilir.

Info butonuna basıldıktan sonra ;



Detayı görülmek istenen obje veya objeler mouse ile seçim türüne göre seçildiğinde seçilen mezarlık parselleri listelenir.

A screenshot of a GIS application interface. The main area shows an aerial map with a blue grid overlaid. A table is overlaid on the map, displaying a list of parcels. The table has columns for #, ADA, PARSEL, ADI, ŞOYADI, BABA ADI, and DOĞUM YILI. The table is titled 'SONUÇ LİSTESİ' at the bottom.

#	ADA	PARSEL	ADI	ŞOYADI	BABA ADI	DOĞUM YILI
 	86	337				
 	86	338				
 	86	320				
 	86	327				
 	86	328				
 	86	323				
 	86	324				
 	86	339				
 	86	340				
 	86	329				

Liste üzerinden tıklanarak haritadaki neneye ulaşılabilir.

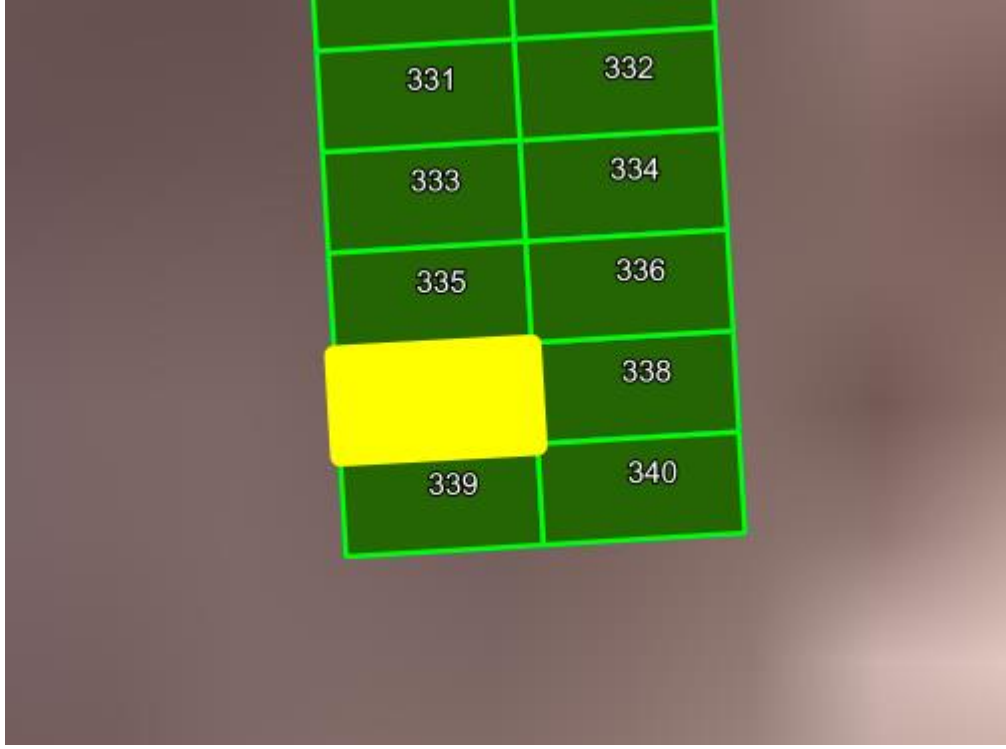

Veya detay kartına gidilebilir.

339	340
Satılık Mezar Detay Bilgisi ✕	
PAFTA	:
ADA	: 86
PARSEL	: 337
GİDİLECEK KAPI:	<input type="text" value="1 NOLU KAP"/>
Yol Tarifi Kapat	

Yazdır :

Haritadaki görünümü yazdırma amacıyla kullanılır. Eğer Yol Tarifi alındıktan sonra bu butona basılırsa gelen form farklı olacaktır.



DETAY BİLGİLERİ			
ADI	MAHMUT	SOYADI	ALTINTAŞ
DOĞUM YILI	---	BABA ADI	---
CİNSİYET	ERKEK	MESLEK	---
TC KİMLİK NO	***	DEFİN TARİHİ	07/04/2004
	MEZARLIK	MEZARLIĞI	
	PAFTA	X	
	ADA	109	
	PARSEL	12	
	MEZAR TÜRÜ	Bir Katlı Mezar	
	RUHSAT NO	---	
	ÖLÜM TARİHİ	06/04/2004	
	ÖLÜM NEDENİ	---	



Yerimi Bul :

Bu butona basıldığında kullanılan cihaz veya browser konum desteği sunuyor ise ilgili konum harita üzerinde gösterilir.

Yardım :

Bu butona basıldığında uygulama kullanım kılavuzu PDF olarak açılır. İstenirse bu PDF kullanım kılavuzu makinaya kaydedilebilir.

ARAMA MENÜLERİ

Uygulama üzerinde 4 adet arama bölümü mevcuttur.

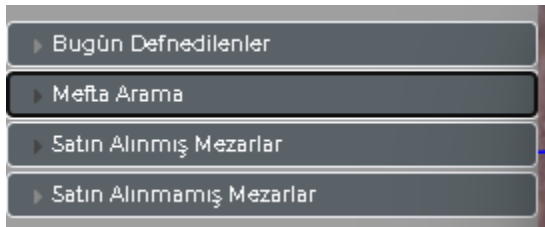

Bugün Defnedilenler
Arama :

▼ Bugün Defnedilenler



Bugün Defnedilenler

► Mefta Arama

► Satın Alınmış Mezarlar

► Satın Alınmamış Mezarlar

BU butona tıkladığında o gün içerisinde defin yapılan kişileri listesi gelmektedir.

#	ADI	SOYADI	BABA ADI	DOĞUM YILI
 	ÂMER	KAYA		

1 Adet Kayıt Bulunmuştur.

SONUÇ LİSTESİ

Sol üstte bulunan alt alta çizili menü butonuna  basılarak altındaki Mefta Arama bölümü seçilir.



Mefta Arama

Mezarlık :

Adı :

Soyadı :

Doğum Yılı :

Ölüm Yılı :

Ada :

Parsel :

Temizle Sorgula

Satın Alınmış Mezarlar

Satın Alınmamış Mezarlar

Gerekli bilgiler girilir. Mezarlık adı seçilirse sistem otomatikman haritada o mezar bölgesini getirecektir. Arama sonra bulunan mezar parselleri aşağıya listelenmektedir.

Önemli Not : Arama yapabilmek için en az iki karakter olarak Ad veya Soyad bilgisi ya da Ada-Parsel ikilisi girilmek zorundadır.

Mesaj: 

Ad - Soyad veya Ada - Parsel Bilgileri Giriniz.

The screenshot displays a software interface with a list of records in the background and a detailed view of a specific record in the foreground. The list of records is organized into columns with numbers 11 through 122. The detailed view shows a table with the following data:

#	ADI	SOYADI	BABA ADI	DOÇUM YILI
MAH MUT	ALTINTAŞ			

Below the table, the text "1 Acet Kayıt Bulunmuştur." is displayed. At the bottom of the interface, the text "SONUÇ LİSTESİ" is visible.

İlgili kayıt üzerinden detay bilgilere ulaşılabilir.

Mefta Detay Bilgisi

ADI	: MAHMUT	MEZARLIK	: KEPIRLI MEZARLIGI
SOYADI	: ALTINTAA?	PAFTA	: X
DOÇUM YILI	:	ADA	: 109
BABA ADI	:	PARSEL	: 12
CİNSİYET	: ERKEK	MEZAR TÜRÜ	: Bir Katli Mezar
MESLEK	:	RUHSAT NO	:
TC KİMLİK NO:		ÖLÜM TARİHİ	: 06/04/2004
DEFİN TARİHİ:	23/07/2020	ÖLÜM NEDENİ	:
		GİDİLECEK KAPI	: <input type="text" value="1. NOLU KAP"/>



[Dua Oku](#) [Yol Tarifi](#) [Kapat](#)

Kullanıcı bu aşamada iken yol tarifi al butonuna basarsa formun üzerinde bulunan “GİDİLECEK KAPI” noktasına göre en kısa yol rotası çizilir.



Sonrasında sol menüden YAZDIR butonuna basılırsa aşağıdaki raporu alabilir. Aşağıdaki raporun alınabilmesi için En Kısa Yol Analizi yapılmış olmalıdır.

BÜYÜKŞEHİR BELEDİYESİ
MEZARLIKLAR MÜDÜRLÜĞÜ





DETAY BİLGİLERİ			
ADI	MAHMUT	SOYADI	ALTINTAŞ
DOĞUM YILI	---	BABA ADI	---
CİNSİYET	ERKEK	MESLEK	---
TC KİMLİK NO	***	DEFİN TARİHİ	07/04/2004
	MEZARLIK	MEZARLIĞI	
	PAFTA	X	
	ADA	109	
	PARSEL	12	
	MEZAR TÜRÜ	Bir Katlı Mezar	
	RUHSAT NO	---	
	ÖLÜM TARİHİ	06/04/2004	
	ÖLÜM NEDENİ	---	



İstenirse form üzerinde bulunan Dua Oku butonuna basılırsa sistem Diyanet İşlerinin sayfasına yönlendirecektir.

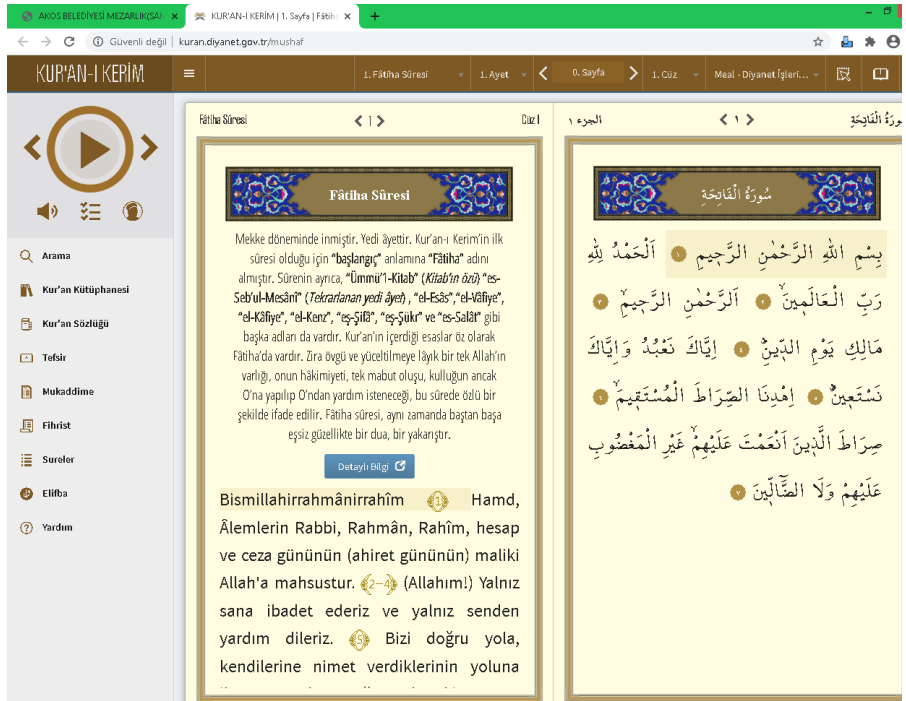

Fâtıha Suresi

Mekke döneminde inmiştir. Yedi âyettir. Kur'an-ı Kerim'in ilk süresi olduğu için "başlangıç" anlamına "Fâtıha" adını almıştır. Süresinin ayrıca, "Ümmü'l-Kıtab" (*Kıtabın özü*), "es-Seb'ul-Mesâri" (*Tekrarlanan yedi âyet*), "el-Esâs", "el-Vâfiye", "el-Kâfiye", "el-Kenz", "es-Sıfâ", "es-Şükür" ve "es-Salât" gibi başka adları da vardır. Kur'an'ın içerdiği esaslar öz olarak Fâtıha'da vardır. Zira övgü ve yüceltilmeye layık bir tek Allah'ın varlığı, onun hâkimiyeti, tek mabut oluşu, kulluğun ancak O'na yapılıp O'ndan yardım isteneceği, bu sürede ölü bir şekilde ifade edilir. Fâtıha süresi, aynı zamanda baştan başa eşsiz güzellikte bir dua, bir yakarıdır.

[Detaylı Bilgi](#)

Bismillahirrahmânirrahîm Hamd, Âlemlerin Rabbi, Rahmân, Rahîm, hesap ve ceza gününün (ahiret gününün) maliki Allah'a mahsustur. (Allahım!) Yalnız sana ibadet ederiz ve yalnız senden yardım dileriz. Bizi doğru yola, kendilerine nimet verdiklerinin yoluna

سُورَةُ الْفَاتِحَةِ

بِسْمِ اللّٰهِ الرَّحْمٰنِ الرَّحِیْمِ ۝ اَلْحَمْدُ لِلّٰهِ رَبِّ الْعَالَمِیْنَ ۝ الرَّحْمٰنِ الرَّحِیْمِ ۝ مٰلِكِ یَوْمِ الدِّیْنِ ۝ اِنَّكَ تَعْبُدُ وَاِنَّكَ تَسْتَعِیْنُ ۝ اِئْتِنَا الصِّرَاطَ الْمُسْتَقِیْمَ ۝ صِرَاطَ الَّذِیْنَ اَنْعَمْتَ عَلَیْهِمْ غَیْرِ الْمَغْضُوْبِ عَلَیْهِمْ وَلَا الضَّالِّیْنَ ۝

Satın Alınmış Mezar Sorgula

► Bugün Defnedilenler

► Mefta Arama

▼ Satın Alınmış Mezarlar

Mezarlık : KEPİRLİ MEZARLIGI

Adı :

Soyadı :

Doğum Yılı :

Ada : 56

Parsel : 132

Temizle Sorgula

► Satın Alınmamış Mezarlar

Bu aradama satın alınmış mezarları satın alan kişinin bilgileri ile arama işlemi yapılabilir.



#	ADI	SOYADI	ADA	PARSEL
	MELAHAT	SELİM	56	132

1 Adet Kayıt Bulunmuştur.

SONUÇ LİSTESİ

Gelen mezarlık parsel detaylarına gidilebilir.
İstenirse Mefta Arama bölümünde anlatıldığı gibi Dua Okuma yapılabilir veya Yol Tarifi alınabilir.

The screenshot displays the Mezarlık Bilgi Sistemi (Cemetery Information System) interface. The main area shows a grid of plots, each with a unique number. A modal window titled "Mezar Satın Alan Detay Bilgisi" (Cemetery Purchase Area Detail Information) is open, providing details for a specific plot. The details include:

- ADI : TC KİMLİK NO :
- SOYADI : PAFTA : X
- DOĞUM YILI : ADA : 109
- BABA ADI : PARSEL : 14
- MEZAR TÜRÜ : Bir Katlı Mezar
- CİDİLECEK KAPI : KEPİRLİ MEZARLI

Below the details, there is a section titled "Bu Mezara Defnedilenler" (Buried in this Grave) with a table that currently shows "No data to display". At the bottom of the modal, there are three buttons: "Dua Oku" (Read Prayer), "Yol Tarifi" (Map), and "Kapat" (Close).

Eğer mezara defnedilen var ise “Bu Mezara Defnedilenler” bölümünden görülebilir ve ilgili mefta bilgileri görüntülenebilir.

Satın Alınmamış Mezar Sorgula

► Bugün Defnedilenler

► Mefta Arama

► Satın Alınmış Mezarlar

▼ Satın Alınmamış Mezarlar

Mezarlık : KEPIRLI MEZARLIGI

Ada : 109

Parsel : 315

Temizle Sorgula

Bu menüde girilen satın alınmamış mezar sorgulaması yaparak arama yapılabilir.



#	ADA	PARSEL
 	109	315

1 Adet Kayıt Bulunmuştur.

SONUÇ LİSTESİ

Satılık Mezar Detay Bilgisi

PAFTA :
ADA : 109
PARSEL : 315
GİDİLECEK KAPI : 1 NOLU KAP

Yol Tarifi Kapat

Mefta arama bölümünde anlatıldığı gibi Yol Tarifi alınarak rapor alınabilir.